点亮全球：浏阳花炮的千年传承与创新

卿豪 焰秀湘天 2025年06月23日 23:05 湖南

遥望

点亮全球：浏阳花炮的千年传承与创新

SUNAET ▸▸ ▸
The mysteries of life exists in art.

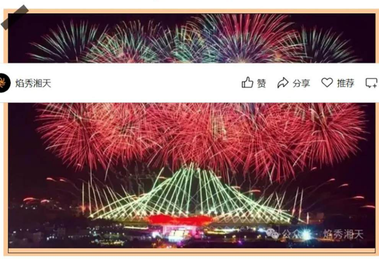

焰秀湘天 赞 分享 推荐 写留言

NO.01

浏阳烟花发展阶段
最初的爆竹承载着人们对平安与吉祥的祈愿。
浏阳花炮的制作逐渐普及，形成了初步的产业基础。
浏阳花炮生产逐渐集中，规模化生产让这一传统技艺焕发新生。
通过机械化和智能化设备的应用，实现了安全与环保的转型。

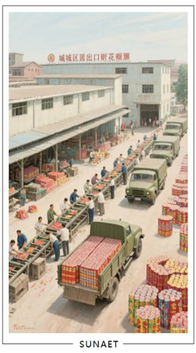

SUNAET

NO.02

浏阳花炮的制作匠心
精选土硝、硫磺、木炭、红白泥土等优质原材料
确保烟花的品质与安全
从原料加工、洗筒腰筒、上色装饰到检验包装，
每一步都凝聚着匠人们的智慧与汗水。

NO.03

浏阳花炮的多样风采
喷花类、旋转类、冷光烟花、架子烟花、吐珠类烟花等，
种类繁多，各具特色。
浏阳花炮不仅展现了烟花之美，更融入了艺术元素，
成为节日庆典中的一道亮丽风景线。
浏阳花炮，是中国传统文化的瑰宝，也是世界文化的亮点。
它承载着人们对美好生活的向往与追求，将继续传承与创新，为世界带来更多的美好与惊喜。

The mysteries of life exists in art.

2022年北京冬奥会

—— END ——

扫码关注我们
焰秀湘天
了解更多相关资讯

享受百万级高品质烟花秀，共赴一场梦幻之旅

李宇祥 焰秀湘天 2025年06月23日 22:39 湖南

焰秀湘天

享受百万级高品质烟花秀，共赴一场梦幻之旅

焰秀湘天 赞 分享 推荐 写留言

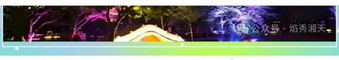

在这个充满浪漫与激情的夜晚，让我们一起沉浸在一场百万级高品质烟花秀的盛宴中。烟花，自古以来便是人们心中最绚烂的梦境，它们在夜空中绽放，如同大自然的精灵，用短暂的美丽诉说着永恒的故事。

01 烟花的梦想启航

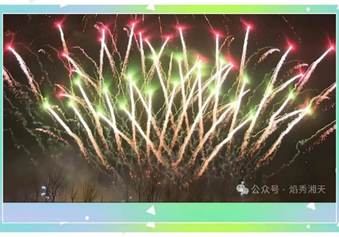

随着第一点的钟声敲响，烟花秀正式拉开序幕。一朵朵烟花从地面掌上天空，它们拖着长长的尾巴，如同急着赶路的小精灵，瞬间点亮了整个夜空。这些烟花在空中绽放，五彩斑斓，红的如火，黄的似金，蓝的像海，绿的若玉，交织成一幅幅壮丽的画卷。

百万级烟花秀的震撼之美

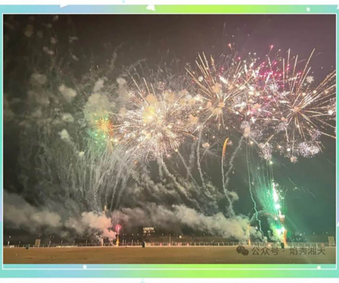

这场烟花秀的规模宏大，效果震撼。大量的烟花弹在不同的发射点同时升空，形成多层次、多角度的视觉效果。先进的烟花发射技术和特效烟花的加入，让每一朵烟花的绽放都更加精湛、绚丽。它们在空中交织、碰撞，仿佛是大自然的交响乐，奏响了夜的华章。

03 烟花秀带来的心灵触动

烟花的绽放不仅仅是视觉上的盛宴，更是心灵上的触动。每一朵烟花的短暂美丽都让人感受到生命的珍贵与短暂，同时也让人对未来充满了期待和憧憬。在烟花秀的现场，人们可以暂时忘却生活的烦恼和压力，沉浸在这一片绚丽的光影之中，享受心灵的放松与愉悦。

04 结语

烟花秀虽然短暂，但它留给我们的美好回忆却是永恒的。让我们一起期待下一次的烟花盛宴，再次感受振奋属于我们的浪漫与激情。在未来的日子里，愿我们都能像烟花一样，即使生命短暂，也要绽放出最绚烂的光彩。

享受中国的烟花盛宴，已经next level

原创 李宇祥 焰秀湘天 2025年06月23日 22:38 湖南

焰秀湘天

赞 分享 推荐 写留言

享受中国的烟花盛宴，已经next level

“

每当夜幕降临，烟花便成为夜空中最耀眼的明星。今天，让我们一起走进中国的烟花世界，感受那份无与伦比的美丽与震撼。

”

❶ 烟花的奇妙之旅

烟花，从发射器里冲出，如同小火箭般直冲云霄。它们在上升的过程中，尾巴冒着光，一闪一闪，为夜空增添了几分神秘与浪漫。到了高空，烟花开始放肆地绽放，形态各异，有的像菊花盛开，有的像湿布倾泻，还有的像小星星闪烁，让人目不暇接。

❷ 烟花的种类与魅力

中国的烟花种类繁多，每一种都有其独特的魅力。礼花弹绚丽多彩，造型烟花形态各异，特效烟花更是充满科技感。这些烟花在夜空中绽放，如同一幅幅流动的画卷，让人沉醉其中，流连忘返。

❸ 烟花的文化与情感

烟花不仅是视觉上的享受，更是文化上的传承。在中国，烟花象征着喜庆、吉祥和幸福。每逢节日庆典，烟花总是不可或缺的一部分。它代表着人们对美好生活的向往和追求，也承载着人们对未来的美好祝愿。在烟花的照耀下，人们的心灵得到了慰藉和升华。

❹ 烟花的极致体验

如今，中国的烟花艺术已经达到了前所未有的高度。从简单的火药爆炸到复杂的烟花设计，从地面到空中，从静态到动态，烟花的表演形式越来越多样化。每一场烟花表演都是一次视觉盛宴，让人叹为观止。让我们一起享受这场烟花的极致体验，感受那份无与伦比的快乐与感动吧！

公众号：焰秀湘天

长按左侧二维码关注

焰秀湘天：非遗传承与创新之旅

原创 赵子尧 焰秀湘天 2025年06月23日 16:40 湖南

焰秀湘天：非遗传承与创新之旅

焰秀湘天 赞 分享 推荐 写留言

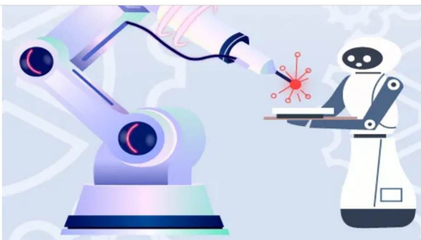

在绚烂的烟花世界中，焰秀湘天以其独特的金属舞表演，吸引了无数目光。今天，让我们一起走进这个充满传统韵味与现代创意的舞台，探索金属舞背后的故事。

一、传统技艺的璀璨

INDUSTRY

焰秀湘天的金属舞表演，离不开传统火药的配伍。白火药与黑火药，这两种古老而神秘的元素，在金属舞中扮演着至关重要的角色。白火药主要由硫磺组成，用于点燃爆炸引线；而黑火药则以木炭、硫磺和硝石为主，发射炮弹和爆破，它们的差异显著，却共同铸就了金属舞的辉煌。

二、现代科技的融入

随着科技的发展，现代电子点火技术逐渐取代了传统的火药点火方式。这一变革不仅提高了表演的安全性，还实现了精准控制和大规模适用。尽管成本较高、技术要求严苛，但焰秀湘天依然大胆尝试，将现代科技与传统技艺完美融合，为观众带来了前所未有的视觉盛宴。

三、火药矿物标本的魅力

在金属舞的表演中，火药矿物标本同样不可或缺。硫磺、黄铁矿、明矾石等矿物，不仅是火药的重要成分，更是金属舞表演中独特的风景线。它们的存在，让金属舞的表演更加丰富多彩，充满了神秘与魅力。

四、传承与创新的完美结合

焰秀湘天在传承传统技艺的基础上，大胆创新，将现代科技与传统文化相结合。通过现代电子点火技术的应用，焰秀湘天不仅保留了传统技艺的精髓，还实现了表演的安全性和精准性。同时，精心设计的表演场景和创新的表演形式，也让观众感受到了传统文化的魅力与现代艺术的力量。

走进焰秀湘天的世界，我们仿佛穿越千年时光，见证了传统技艺与现代科技的完美碰撞。在这里，每一场金属舞表演都是一次心灵的震撼，一次文化的传承与创新。让我们共同期待焰秀湘天未来更加精彩的表演！

焰秀湘天：烟花纸筒上的中国印记

赵子尧 焰秀湘天 2025年06月25日 11:30 湖南

焰秀湘天：烟花纸筒上的中国印记

时光的馈赠与记忆

浏阳，这座古老的城市，以其璀璨的烟花文化闻名于世。今天，让我们一起走进浏阳的烟花世界，

焰秀湘天

赞 分享 推荐 写留言

PAPT 01

传统配伍，七十二色烟花

在雍正元年的《浏阳县志》中，记载了浏阳人玩"七十二色烟花"的盛况。这些烟花如同现在的电脑特效，绚烂夺目。南乡张家制作的"九重锦"烟花，更是能连放三天三夜，不重样，展现了浏阳烟花的高超技艺。

PAPT 02

当代国粹，官方认证的烟花之乡

浏阳首次明确记载"浏阳花炮甲于天下"，成为中国历史上第一次由地方政府正式将烟花与地域品牌挂钩的地方。这一荣誉，比景德镇瓷器晚了700多年，但早于法国里昂烟花行会，即是了浏阳烟花的独特地位。

时光的见证

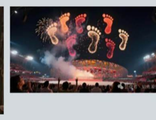

火药管控革命，打破禁令

1724年，清政府特批浏阳设立"硝磺公所"，允许民间按官府配方配制火药，打破了唐宋以来"民间禁配火药"的禁令。这一举措，为浏阳烟花的发展奠定了坚实基础。

奥运盛事，浏阳烟花闪耀全球

在2008年北京奥运会开幕式上，浏阳烟花创造了"大脚印"等29个特效造型，使用纳米级火药微焰技术，让全球35亿观众见证了浏阳烟花的魅力。如今，乌巢仍保留着当年燃放装置的原型。

未来展望，元宇宙烟花秀

2024年，浏阳烟花将与NASA合作，在太空站燃放数字烟花，同步发行NFT藏品，实现物理火药与区块链技术的首次跨界。这一创新，将让浏阳烟花在元宇宙中绽放新的光彩。

焰秀湘天，传承与创新并存。让我们共同期待浏阳烟花在未来的更多精彩表现！

公众号 · 焰秀湘天

焰秀湘天：火药为墨，夜空作卷

挽瑜 焰秀湘天 2025年06月24日 12:10 湖南

SOLID COLOR SIMPLE

焰秀湘天：火药为墨，夜空作卷

焰秀湘天 赞 分享 推荐 写留言

在浩瀚的夜空中，
一场视觉盛宴正悄然上演。
一个将古老火药与现代艺术完美融合的表演形式，
正以其独特的魅力，
吸引着无数人的目光。

01 烟花的起源与魅力

烟花表演源自对传统文化的深沉敬意与对现代艺术的大胆尝试。它利用火药作为"墨"，夜空作为"卷"，绘制出一幅幅震撼人心的画卷。这不仅是一场视觉与听觉的盛宴，更是一种对传统文化的传承与创新。

02 烟花的文化传承与创新

烟花绽放的瞬间不仅是一场视觉盛宴，更是一种对传统文化的传承与创新。它让我们在现代化的进程中，不忘回望过去，珍惜那由闪烁着智慧光芒的文化瑰宝。同时，它也展示了艺术与科技的完美融合，为我们提供了无数的启示与思考。

SIMPLE

SOLID COLOR

03 烟花表演

当夜幕降临，
工作人员会将火药安装在预定的位置。
这是一个充满技术挑战的过程，
需要极高的精确度与耐心。
当一切准备就绪，
艺术家们将点燃火药，
瞬间，夜空被点亮，
五彩斑斓的焰火在夜空中绽放，
如同一幅幅流动的画卷，
美不胜收。

焰秀湘天，火药为墨，夜空作卷。这是一场跨越时空的艺术之旅，让我们在烟火的闪烁中，感受传统与现代的交融之美。如果你也想体验这场视觉盛宴，不妨亲自前往湖南浏阳，感受那份震撼与美好。

END

获取更多精彩资讯
扫码关注我们

浏阳烟花：千年传承，创新发展，照亮未来！

原创 柳雲 焰秀湘天 2025年06月24日 11:40 湖南

点击上方蓝色字体关注

浏阳烟花 千年传承

浏阳烟花是中国传统烟花文化的代表，被誉为“花炮之乡”，拥有千年历史，自唐代生产火药开始，经宋、明、清发展，现代工业化生产，开发安全引线、无氯酸钾配方，浏阳被国务院命名为“中国烟花之乡”，烟花技术不断创新，广泛应用于艺术升级、音乐焰火、无人机协同表演、高端定制、环保技术突破、微烟无硫发射药、可降解亮珠广泛应用，艺术升级：3D立体烟花、音乐焰火、无人机协同表演成新趋势，2022年：北京冬奥会“迎客松”“冰五环”烟花再次展现浏阳尖端科技，上大放异彩。

焰秀湘天 赞 分享 推荐 写留言

ESSAY ESSAY IN LIFE LIFE

浏阳烟花/发展/历程

唐代

相传浏阳人李畋为驱除瘟疫，将火药填入竹筒点燃，利用爆炸声震散瘟气，发明“爆竹”（古称“爆仗”），被视为烟花技术的起点。

公众号 · 焰秀湘天

ESSAY ESSAY IN LIFE LIFE

浏阳烟花/发展/历程

宋代

从爆竹向观赏烟花的演变

火药配方成熟，军用火药技术带动民用创新。爆竹中加入金属粉末（如铁、铝）爆炸时产生火花，形成“烟火”雏形。

公众号 · 焰秀湘天

ESSAY ESSAY IN LIFE LIFE

浏阳烟花/发展/历程

明代

竹筒逐渐被纸筒取代

用浏阳本地土纸卷制筒身

填充火药与显色药剂

安全性提升，造型更灵活。

浏阳出现专业花炮作坊

公众号 · 焰秀湘天

ESSAY ESSAY IN LIFE LIFE

浏阳烟花/发展/历程

近现代

1893年：浏阳“鼎和元”炮庄花炮参展芝加哥世博会获工艺精品”奖，打开欧美市场。1960年代：国营浏阳花炮厂成立，实现半机械化生产，开发安全引线、无氯酸钾配方。浏阳被国务院命名为“中国烟花之乡”

公众号 · 焰秀湘天

ESSAY ESSAY IN LIFE LIFE

浏阳烟花/发展/历程

近现代

2008年：北京奥运会开闭幕式烟花由浏阳设计生产，首创“大脚印”等数字控制造型。环保技术突破：微烟无硫发射药，可降解亮珠广泛应用。艺术升级：3D立体烟花、音乐焰火、无人机协同表演成新趋势。2022年：北京冬奥会“迎客松”“冰五环”烟花再次展现浏阳尖端科技。

公众号 · 焰秀湘天

END

微信公众号名称：
焰秀湘天
扫码关注我们吧~

烟花会跳舞居然是因为...

刘秋元 焰秀湘天 2025年06月24日 11:38 湖南

焰秀湘天 赞 分享 推荐 写留言

要看烟花还得来...

焰秀湘天 2025年06月24日 11:37 湖南

焰秀湘天 赞 分享 推荐 写留言

烟火传承：匠心永恒，璀璨烟火

晚喻 焰秀湘天 2025年06月24日 10:27 湖南

焰秀湘天 赞 分享 推荐 写留言

在现代社会的喧嚣中，传统手工艺犹如一股清流，滋养着我们的文化根脉。今天，让我们一同走进烟花的世界，感受两位国家级非遗传承人——李敢与钟自奇的匠心独运。

ONE
李敢：烟花技艺的革新者

技术革新：李敢将传统的燃烧竹筒改进为火药填充的竹爆，再进一步发展为纸筒鞭炮，这一创举不仅提升了烟花的安全性，更让烟花的观赏效果达到了前所未有的高度。

应用推广：他不仅革新了技术，还将烟花的应用范围从驱邪扩展到婚丧喜庆等民俗活动，使烟花成为民间不可或缺的文化符号。

TWO
钟自奇：烟花艺术的传承者

主要成就：作为国家级非物质文化遗产（浏阳花炮制作技艺）代表性传承人，钟自奇参与了2008年北京奥运会"大脚印"烟花的创作，这一壮举让全世界见证了烟花艺术的魅力。同时，他还担任中国烟花爆竹协会副会长，致力于烟花艺术的推广与发展。

荣誉与社会影响：钟自奇凭借卓越的贡献，荣获"中国创意产业杰出贡献奖"等多项荣誉。他的努力不仅推动了烟花艺术的发展，更为传统文化的传承注入了新的活力。

THREE
结语

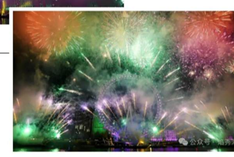

在李敢与钟自奇的共同努力下，烟花艺术不仅得以传承，更在现代社会中焕发出新的光彩。他们用一生的时光诠释了匠心永恒的真谛，让我们向这些默默奉献的匠人们致敬。同时，也希望更多的人能够关注和传承这份宝贵的文化遗产，让烟花艺术在未来的岁月中继续璀璨绽放。

END

素材均为网上寻找，如有侵权可联系删除

扫码关注我们吧

璀璨绽放的东方瑰宝

原创 | 赵东进 | 焰秀潮天 | 2025年06月23日 23:17 | 湖南

焰秀潮天 赞 分享 推荐 写留言

焰火，这一属于东方神韵的魔宝，以其独特的魅力和效果人们的欢乐体验，当原石，经过与触发的火药中交织，燃成胜了无数时刻的无与伦比的精彩。“璀璨绽放”烟花系列，正是这种极致体验的完美诠释。

01 烟花种类

01、爆竹类

传统节日的烟花魔术师，以最精巧声响传递喜庆氛围。从重燃属性到冒烟状态，每一款都蕴含着美好的祝愿。

公众号：焰秀潮天

02、糖花类

如“大把糖豆”般轻松相聚可欢庆，点燃后用不成5分多钟猛火喷洒的长海报表，轻松中自力校园。

公众号：焰秀潮天

03、旋转类

“加火球”等指标表现可，可向水狂舞吧，点燃后升天，在空中轻松海拥欢迎，充满欢乐魅力。

04、礼花类

礼花在想花果，流风呈环，发时鼓增节日会集的式，寓意福禄高照，喜结良缘，为每个美丽时刻增添喜庆气氛。

公众号：焰秀潮天

05、玩具类

趣味性与互动性兼备，这些花炮装置如参同戏，适合亲朋聚乐与能胜得逞。

公众号：焰秀潮天

02 数字烟花：科技与艺术的融合

公众号：焰秀潮天

公众号：焰秀潮天

现代数字烟花将无机特效与传统烟花奇妙结合：

融合物理奇观的大型编排表演

数字灯光秀带来全新视觉体验

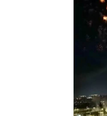

公众号：焰秀潮天

01 创意烟火的三大要素

1.独特创意，每款设计都蕴含独特构思

2.精巧工艺：展现每个万次试验的默默奉献

3.环保理念：在响亮与可持续间取得平衡

02 安全提示

感花高贵，安全第一：

选择并阅读说明书

保持安全距离

儿童需在成人监护下使用

注意风向与周边环境

公众号：焰秀潮天

长按加关注，焰秀潮天

烟火艺境千年绽放的东方美学盛宴

刘家语 焰秀湘天 2025年06月23日 23:17 湖南

WINTER COLORS

·烟火艺境·

千年绽放的东方美学盛宴

焰秀湘天

赞 分享 推荐 写留言

当夜幕低垂，一束火光划破长空，刹那间绽放出万千华彩——这便是烟火艺术的永恒魅力。“老焰秀湘天”带您走进这场跨越千年的视觉盛宴，探寻烟火背后的文化密码与工艺精髓。

烟花表演：震撼视听的现代演绎

从深圳到上海，这六座城市都打造了顶级烟花秀：

深圳站：水幕与烟火的交响诗

北京站：紫禁城元素的当代诠释

武汉站：长江之畔的流光溢彩

成都站：熊猫主题的创意绽放

昆明站：民族风情的烟花图谱

上海站：都市天际线的火树银花

烟花制作流程：匠心传承的六道精粹

第一步：准备原料
展现工人们将制作烟花所需的各种化学原料，如硝酸钾、硫磺、木炭等，进行分类和称重的场景。

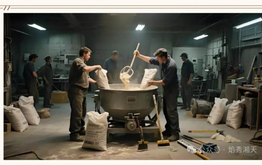

第二步：混合原料
呈现把准备好的原料按照特定比例进行混合的画面，工人会使用专业工具确保混合均匀。

第三步：装填烟花筒
展示将混合好的原料装填进烟花纸筒的过程，会有专门的机器或者手工操作完成这一步骤。

第四步：组装与包装
呈现把装填好原料的烟花筒进行组装，添加引线等部件，最后进行包装的场景。

发展时间轴：从唐清到现代的烟火史诗

WINTER COLORS

明代里程碑事件唐火药始用于庆典，“起火”“筒形初现宋”地老鼠”等玩具烟花风靡市井明宣廷烟花大典制度确立清湖南浏阳诞为“花炮之乡”现代数字科技与传统工艺完美融合

结语：让永恒绽放于瞬息之间

“最绚烂的绽放往往最短暂，但文化的光辉必将永恒。”

公众号：焰秀湘天

长按友朋二维码关注