当音符敲开心灵之窗：奥尔夫音乐伴残障宝贝快乐绽放

刘家诺 焰秀湘天 2025年11月17日 10:54 湖南

听全文

当音符敲开心灵之窗
\奥尔夫音乐伴残障宝贝快乐绽放\

Good Times in the fall

没有“标准答案”的课堂，只有“我能参与”的快乐

残障宝贝的世界里，或许有语言迟滞、肢体局限，但他们对声音的好奇、对快乐的向往，和普通孩子一样纯粹热烈。在残障儿童服务中心，奥尔夫音乐课就像一座温柔的桥，用“原本性”音乐之力，打破身体与表达的壁垒，让每个宝贝都能在节奏里找自我，用本真方式诉说心声、拥抱世界。

课堂没有“标准答案”，“参与”比“完美”重要，“快乐”比“技巧”珍贵。这里没有门槛评判，只有包容自由：老师把色彩鲜艳的沙锤放进宝贝手心，引导感受“沙沙”节奏如浪花低语；握住他们的手拍手、拍腿、跺脚，让身体成为天然“乐器”，每一次触碰都是独一无二的声音；用童谣、童趣故事串起音乐，哪怕宝贝只发单音节、做小动作，都是最动人的“演奏”。对听障宝贝，老师让他们摸乐器振动、感同伴拍手气流，用触觉品音乐脉搏；对肢障宝贝，准备轻便打击乐器，手指轻敲、手臂轻挥就能参与；对语障宝贝，音乐是“第二种语言”，情感随旋律自然流淌。

小小的奥尔夫乐器——三角铁、木鱼、铃鼓，还有报纸、空瓶子，都藏着大能量，见证宝贝们的成长。曾经内向的宝贝，初来时常蜷缩角落避乐器，老师将铃鼓放他身边，

让他感鼓面振动温度，慢慢从碰一碰、晃一晃，到跟着节奏和小伙伴合奏，脸上绽放从未有过的笑容；语迟宝贝起初说不出完整句子，学唱《小星星》时，从“星”到“星星”，再到模糊唱出“一闪一闪亮晶晶”，音乐打开了他的语言大门，也让他越发自信。这样的故事每天都在上演：从胆怯躲闪到主动拿乐器，从独自玩耍到合作演奏，从不懂音乐到跟着拍手哼唱，每个小进步都凝聚着音乐的力量，藏着对世界的爱。

小小的乐器，大大的能量，见证成长的每一刻

这不止是音乐课，更是爱的陪伴与成长滋养。集体演奏中，宝贝们学倾听、懂配合、会分享，感受“我们是集体”的温暖；即兴创作时，自由发挥表达情绪，增强自我认同；音乐游戏里，在快乐中练感知、协调能力，慢慢打开心扉，愿与外界建立更多连接。老师们坚信，每个残障宝贝都是独一无二的天使，只是需要更适合的方式感知世界，而奥尔夫音乐，不要求他们成音乐家，只愿他们在音乐中感受快乐，在参与中建自信，在陪伴中学会爱与被爱。

当三角铁的清脆声响彻课堂，童谣旋律在教室回荡，宝贝们的笑容与音符交织，这堂奥尔夫音乐课，正用最温柔的力量敲开他们的心灵之窗。愿每个宝贝在音乐陪伴下，勇敢自信成长，像星星一样，在自己的天空绽放独属光芒。

Good Times in the fall

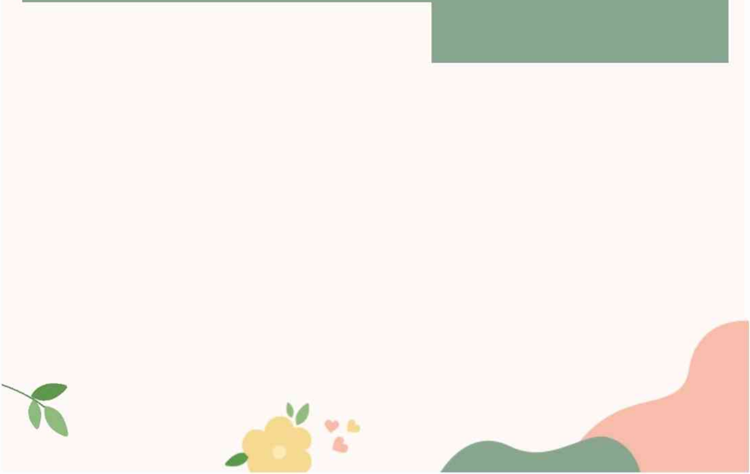

认识儿童沟通障碍：家庭引导与专业支持指南

卿豪 焰秀湘天 2025年12月3日 23:30 湖南

听全文

Black and White & Colour
当孩子沉默不语
认识儿童沟通障碍
搭建爱的语言桥梁

你家孩子也会出现

“我家孩子三岁了，还只会说几个简单的词。”

“孩子在幼儿园从不主动跟别的小朋友说话。”

“孩子说话总是含糊不清，只有家里人能听懂。”

这些场景是否让你感到熟悉？

在儿童成长的道路上，语言和沟通

能力的发展是至关重要的一环。当孩子在这条路上遇到障碍，不仅影响他们的学习能力，更可能影响自信心和社会交往。今天，让我们一起了解儿童沟通障碍，学习如何帮助孩子搭建沟通的桥梁。

什么是儿童沟通障碍？

儿童沟通障碍是指儿童在语言理解、表达或社交沟通方面出现的持续性困难。这不同于简单的“说话晚”，而是一种需要关注和干预的发展状况。

1.语言发育迟缓：语言能力明显落后于同龄儿童

2.发音障碍：说话含糊不清，发音错误

3.流畅性障碍（如口吃）：言语节奏和流畅性出现问题

4.社交沟通障碍：难以使用语言进行适当的社交互动

早期识别：这些信号需要关注

0-3岁预警信号：

12个月：对名字没有反应，不会用手指物

18个月：不会说简单的词语，不理解简单指令

2岁：词汇量少于50个，不会组合两个词

3岁：陌生人难以听懂其说话，不会问简单问题

3-6岁预警信号：

句子结构简单、不完整

经常找不到合适的词语表达

不理解简单的故事或指令

回避与同龄人交流

日常生活中的沟通练习

创造丰富的语言环境

多与孩子交谈，描述你们正在做的事情："妈妈现在在切胡萝卜，你看，橙色的胡萝卜。"

跟随孩子的兴趣

观察孩子正在关注什么，就此展开对话，而不是强行转换话题

给予充分的回应时间

问完问题后，耐心等待10-15秒，给孩

子组织语言的时间。

扩展孩子的语句

当孩子说“车车”时，你可以回应：“是的，那是一辆红色的消防车。”

阅读互动

每天固定时间亲子阅读，不只是读故事，更要讨论图片、预测情节。

减少屏幕时间

研究表明，过度的屏幕时间会影响语言发展，确保有足够的人际互动。

宝宝在搭什么呀?
这个蓝色积木像小房子的屋顶吗

给父母的鼓励话

你不是一个人：许多家庭面临类似的挑战，寻求支持并不可耻。

早期干预效果显著：大脑在幼儿期具有惊人的可塑性，早期干预往往能取得良好效果。

关注进步，而非完美：庆祝每一个小小的进步，无论是一个新词汇还是更清晰的发音。

沟通不止于语言：拥抱、眼神交流、共同活动都是沟通的形式，建立情感连接同样重要。

从理解到支持：走进孤独症的世界

罗佳怡 焰秀湘天 2025年11月17日 12:21 湖南

听全文

长沙县茁越儿童服务中心

Autism

一起走进
孤独症的世界

重新定义“星星的孩子”

一份关于孤独症谱系的认知、理解与行动指南

从误解到了解，从疏离到接纳，我们携手同行

01

理解第一步，

从告别误解开始

The first part

孤独症不是心理疾病，也非教养不当，而是一种与生俱来的神经发育差异。它核心表现为社交沟通障碍和重复刻板行为。其成因主要与遗传因素高度相关，科学研究已明确排除其与疫苗接种的关联。

孤独症是一个谱系，每个个体都独一无二，能力与挑战各不相同。它是一种终生性障碍，不会随着年龄增长而自

愈。但通过科学干预，个体的能力和生活质量可以获得显著提升。

02

走进TA的世界，读懂无声的语言

The second part

孤独症的核心特征可在早期被发现。社交上，可能表现为眼神接触少、叫名不应、缺乏分享式兴趣。沟通上，可能出现语言发育迟缓或使用语言方式独特。

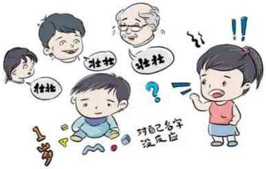

行为上，可能表现出对某些感官刺激（声音、触觉）过度敏感或迟钝，并固执于特定的动作或兴趣。这些“异常”行为往往是他们应对外部世界、进行自我调节的方式，是其独特性的体现。

03

爱有方，静待每一朵花开

The last part

有效的支持始于科学的干预。应用行为分析、社交故事训练等方法能有效提升社交、沟通等能力。早期、科学的干预至关重要。

作为社会一员，我们最简单的支持便是理解与接纳。当遇到行为不同的孩子时，请多一份耐心，少一份评判。一个善意的微笑，一份包容的空间，便是推动社会融合的最好开始。

4:07
348 KB/s
5G
35
听全文

家长必读指南：注意力缺陷不是孩子的错

李宇祥 焰秀湘天 2025年11月17日 02:21 湖南

家长必读指南：
注意力缺陷不是孩子的错

每天，无数家长在重复着相似的对话：“专心写作业”、“眼睛看着书本”、“别玩橡皮擦了”……这些看似普通的日常，可能隐藏着儿童注意力缺陷多动障碍(ADHD)的信号。中

国约有6.4%的儿童受到ADHD影响，但其中仅不到10%得到及时诊断和专业帮助。这种情况并非孩子故意对抗，而是由神经发育差异导致的真实困境。

ADHD的三大核心表现

1 注意力不集中

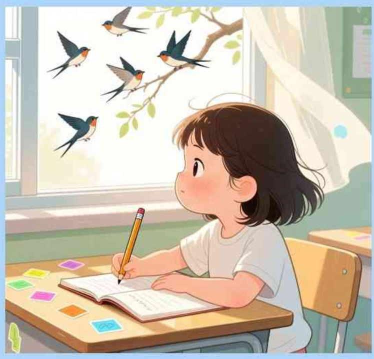

持续性注意力短暂：听课5-10分钟便开始走神，表明主动注意维持机制存在困难。

工作记忆受影响：经常丢失学习用

品，每周可达2-3件，反映物品管理与记忆跟踪能力不足。

任务回避倾向：对需要持续用脑的任务如写作文、复杂数学题产生抗拒，这是执行功能受损的表现。

抑制控制薄弱：易被无关刺激吸引，无法有效过滤干扰信息。

2 多动行为特征

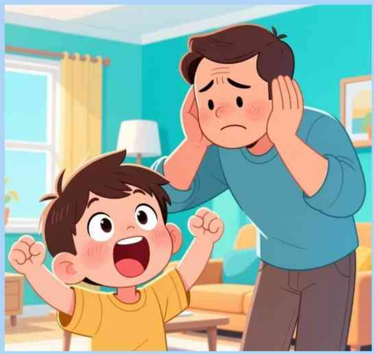

位置保持与规则遵守困难：此特征在需要结构和纪律的环境中尤为突出。孩子会表现出难以在课堂等情境中保持就座，总会找到借口不适宜地频繁离开座位。

行为与情绪调控薄弱：孩子在兴奋状态下，其行为强度与音量控制存在明显困难，常常过度喧哗或反应过激。

3 冲动控制困难

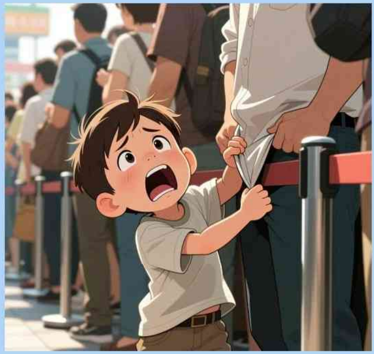

言语冲动与社交失当：患儿在与他人交流时，常表现出对话中频繁打断他人发言，难以等待合适的发言时机。

行为延迟耐受性低：在需要轮流或等待的场合（如排队、玩游戏），会表现出明显的不耐烦，难以克制立即满足需求的冲动。

危险认知与后果预估不足：这是冲动控制问题中最危险的表现之一。孩子由于对危险情境的评估能力不足，加之抑制冲动困难，容易导致意外伤害发生。

影响因素的深度解析

1 生物医学因素

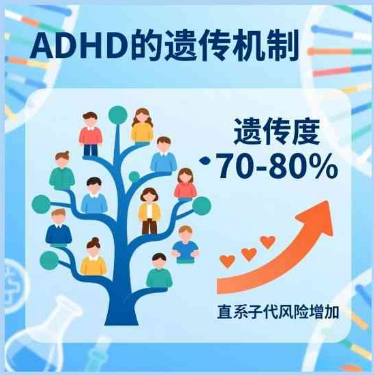
ADHD的遗传机制
遗传度
70-80%
直系子代风险增加

遗传学研究显示，ADHD的遗传度

高达70-80%，若直系亲属中存在相关症状，子代风险显著增加。神经影像学发现患者前额叶皮质发育较同龄人滞后，神经递质系统存在功能失衡。

2 环境影响因素

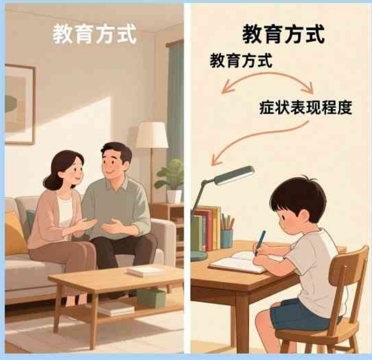
教育方式
教育方式
教育方式
症状表现程度

家庭环境中的教育方式、父母关系质量都可能成为症状表现的调节因素。值得注意的是，这些因素不会直接导致ADHD，但会影响症状的表现程度和后续发展。

科学干预的综合方案

1 行为管理技术

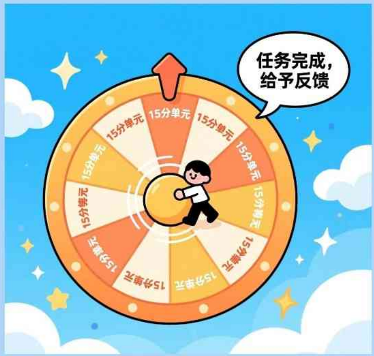
任务完成，给予反馈
15分单元
15分单元
15分单元
15分单元
15分单元
15分单元
15分单元
15分单元
15分单元
15分单元
15分单元
15分单元

实施任务分解法，将复杂任务拆分为15分钟的小单元，每个单元完成后立即给予积极反馈。

2 学习环境优化

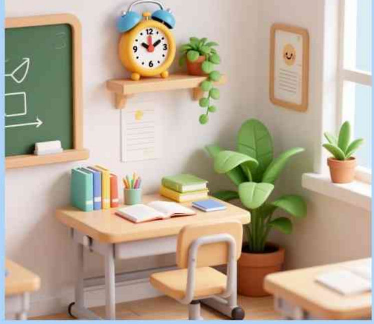

创建专用的学习空间，保持环境简洁，减少视觉干扰。使用定时器帮助建立时间概念，培养自我监控能力。

3 专业支持系统

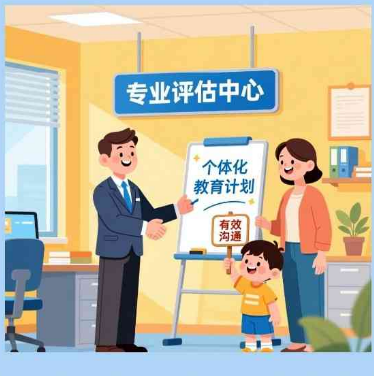
专业评估中心
个体化
教育计划
有效
沟通

寻求专业机构评估，制定个体化教

育计划。家长可通过专业培训掌握与孩子有效沟通的技巧。

特殊群体的特别关注

对于同时存在其他残障状况的儿童，需要采取更加精细化的干预策略：

差异化评估：考虑残障类型与ADHD症状的叠加效应

适应性训练：根据身体条件调整训练方法

资源整合：联动医疗、教育、康复多领域专业人员

充满希望的未来展望

理解ADHD儿童的大脑运作方式，是帮助他们走向成功的第一步。通过科学的干预和支持，这些孩子能够充分发挥其在创造性思维、危机处理和精力充沛等方面的独特优势。

每个孩子都拥有自己的成长节奏和发展路径。作为家长和教育者，我们的责任不是将他们塑造成统一的模样，而是发现并培养他们独特的光芒。

点击蓝字 关注我们

ABA应用行为分析：科学有效的行为干预方法

赵子尧 焰秀湘天 2025年11月16日 19:10 湖南

听全文

点击蓝字关注我们

ABA应用行为分析：科学有效的行为干预方法

导语：

在众多行为干预方法中，ABA（应用行为分析）凭借其科学性和高效性，已经成为帮助自闭症谱系障碍（ASD）儿童及其他有行为障碍个体的重要治疗手段。本文将介绍ABA的基本概念、核心原理及其应用，帮助你了解这一方法如何帮助孩子改善行为。

一、什么是ABA应用行为分析？

应用行为分析（ABA）是一种基于行为主义理论的干预方法，通过科学的方式对个体的行为进行分析，识别影响行为的环境因素，并通过操作这些因素来引导和改变行为。ABA强调通过系统化的策略，改进个体的社会适应行为，提升自理能力，减少不适应或有害行为。

ABA不仅仅是治疗自闭症的专门方法，它也广泛应

用于教育、心理治疗、家庭管理等多个领域，帮助个体发展更积极的行为模式。

二、ABA的核心原理

1. 当个体展示出期望的行为时，通过给予奖励来增强这种行为。奖励可以是言语表扬、物质奖励，或者是其他令个体感到愉悦的事物。

2. 行为塑造是通过逐步强化接近目标行为的行为，在多个步骤中实现最终目标。每个步骤都比上一步稍微接近目标行为。

③ 任务分析是将一个复杂任务分解成多个简单步骤，帮助个体逐步学习如何完成一个任务。每个步骤都会根据个体的理解和技能水平进行调整和教学。

④ ABA强调行为改变的持续性和一致性。行为的改变只有在持续反复的练习和强化中才能巩固，并最终成为习惯。

三、ABA的应用领域

1. 自闭症谱系障碍（ASD）

ABA最广泛的应用之一是自闭症谱系障碍（ASD）的治疗。研究表明，ABA能够有效提高自闭症儿

童的社交技能、沟通能力、情绪管理以及自理能力。通过个性化的治疗计划，ABA可以帮助孩子逐步克服行为问题，融入社会生活。

社交技能训练： 通过模拟社交场景，让孩子练习与他人交往的技巧。
沟通能力： 通过强化孩子的言语表达或使用辅助沟通工具，帮助他们更好地与他人沟通。
自理能力训练： 如穿衣、洗手、吃饭等基本技能的训练，逐步减少孩子对他人帮助的依赖。
行为管理： 通过正向强化，减少孩子的攻击性行为、重复性行为等不适应行为。

2. 学校教育

在学校教育中，ABA可以用来帮助有特殊需求的学生。例如，教学人员可以使用ABA方法来帮助学生掌握学科知识、建立良好的学习习惯、提升课堂参

与度等。

3. 改善家庭行为

ABA还可以应用于家庭管理中，帮助父母和家庭成员建立一致的行为管理系统。通过强化期望的家庭行为（如协作、遵守规则），改善家庭成员的互动模式和关系。

4. 工作场所

ABA在职场中的应用也越来越广泛，特别是在员工行为管理、提高工作效率、改善团队合作等方面。它帮助雇主通过制定明确的行为期望并用适当的奖励系统激励员工，提升工作环境和生产力。

四、ABA治疗的步骤和实施

#1

行为评估

首先，治疗师会对个体的行为进行全面的评估，找出行为发生的原因和背景。通过观察、记录和数据分析，确定哪些行为是需要改进的，哪些环境因素影响了行为的发生。

#2

制定个性化治疗计划

根据评估结果，ABA治疗师会为个体制定量身定制的干预计划。这些计划会根据孩子的年龄、需求和能力进行调整，以确保干预效果最大化。

#3

行为干预

根据治疗计划，实施行为干预。这通常涉及正向强化、任务分析、行为塑造等技术，帮助个体逐步学习和掌握新行为。

#4

数据记录与分析

治疗过程中，治疗师会持续记录个体的行为数据，分析行为变化的趋势，以评估治疗的效果。如果需要，可以根据数据调整干预策略。

#5

持续评估与调整

ABA是一种动态干预方法，需要根据个体的进展进行持续评估和调整。治疗师会定期评估干预的效果，并根据结果调整治疗

方案。

五、ABA的优点与挑战

优点

科学性和实证性： ABA基于行为科学，具有强大的理论和实证支持。

个性化干预： ABA治疗可以根据每个个体的不同需求定制干预计划。

长期效果： 通过持续干预，ABA能够帮助个体获得长期的行为改善，促进独立生活能力的发展。

挑战

时间和资源要求高： ABA治疗通常需要长期

的坚持和专业人员的支持，尤其在儿童自闭症的治疗中，可能需要每天数小时的个别化训练。

家长的参与至关重要：ABA治疗不仅仅是治疗师的工作，家长的积极参与和支持同样是成功的关键。

六、结语：ABA——科学的行为改变之路

ABA应用行为分析通过系统的分

析和干预，帮助无数孩子和成人改善了他们的行为、社交技能和生活质量。作为一种实证基础的治疗方法，ABA为个体提供了一个科学有效的途径，帮助他们克服挑战，实现更好的自我。

互动提问：

你或你身边的人是否曾经使用过ABA方法进行行为训练？你认为ABA治疗对孩子的成长有多大帮助？欢迎在评论区分享你的看法和经验，我们一起探讨，共同进步！

4:01
31.2 KB/s
5G
40
听全文

智力障碍儿童的感觉统合：如何帮助他们更好地适应世界?

刘秋元 焰秀湘天 2025年11月15日 22:07 湖南

点击蓝字 关注我们 一起摆摊

智力障碍儿童的感觉统合

导语:

在孩子的成长过程中，感觉统合能力对他们的日常生活、学习和社交能力至关重要。对于智力障碍儿童而言，感觉统合失调可能导致情绪波动、注意力不集中和运动协调困难。那么，如何通过

专业的干预帮助孩子们更好地适应这个多变的世界呢？本文将探讨智力障碍儿童的感觉统合问题及其改善策略。

一、什么是感觉统合？

感觉统合是大脑将来自外界的多种感官信息（如视觉、听觉、触觉等）整合处理，并作出适当反应的能力。对于智力障碍儿童来说，感觉统合失调可能导致他们对环境的感官刺激反应过度或不足，影响日常生活。

二、智力障碍儿童常见的感觉统合问题

1. 智力障碍儿童往往存在运动协调问题，可能表现为笨拙、不灵活，甚至无法掌握基本的运动技能。
2. 由于感觉统合问题，孩子们可能在面对压力时表现出情绪波动，如焦虑、易怒或过度依赖安慰行为。
3. 感觉统合失调常常导致孩子们难以集中注意力，行为可能变得不稳定，甚至在课堂中出现过度活跃、坐不住的情况。

三、如何帮助智力障碍儿童改善感觉统合?

01

专业的感觉统合治疗

感觉统合治疗师通过精心设计的活动和训练，帮助孩子提高对感官信息的处理能力。这些活动通常包括触觉、视觉、听觉等感官的训练，帮助孩子建立更好的感知和反应模式。

02

运动与平衡训练

通过增强身体协调性和运动技能的训练，孩子们能够提高身体的平衡能力。例如，跳跃、走平衡木、投掷和接球等运动都有助于提高孩子的身体协调性。

03

环境调节

为孩子提供一个适合的生活和学习环境，减少噪音、强光等过度刺激，创造一个安静、舒适的空间，以帮助孩子减轻感官过载的压力。

四、家长的角色：如何在家庭中支持孩子？

家长在改善孩子的感觉统合能力中扮演着至关重要的角色。通过在家庭环境中提供适当的支持和训练，可以帮助孩子在日常生活中获得更好的发展。

1. 增加感官刺激的多样性

可以通过与孩子进行触觉游戏、互动玩具等方式，帮助孩子体验不同的感官刺激，并引导孩子适应这些刺激。

2. 建立规律的作息时间

规律的作息和饮食有助于孩子的情绪调节，避免感官过载，提供更稳定的感官体验。

3. 鼓励运动与社交活动

通过户外运动、亲子互动等活动，增强孩子的身体协调性，同时促进孩子的社交能力发展。

五、结语：感官的世界，理解与关怀并行

对于智力障碍儿童来说，感觉统合的改善是一个长期的过程，然而，只要我们给予足够的关注与支持，他们也能够在这个丰富多彩的感官世界中找到属于自己的位置。作为家长、老师或治疗师，提供温暖的关怀、科学的干预，帮助孩子一步步适应、成长，是我们共同的责任。

* * *

互动提问：
你家孩子在感觉统合方面有过类似的问题吗？你是如何帮助他/她的？欢迎在评论区分享你的经验和看法，我们一起交流，共同成长！